夕刊
臺灣日日新報
五月十三日

戰力の增强に集中
全島地方長官會議
けふ督府正廳で開かる

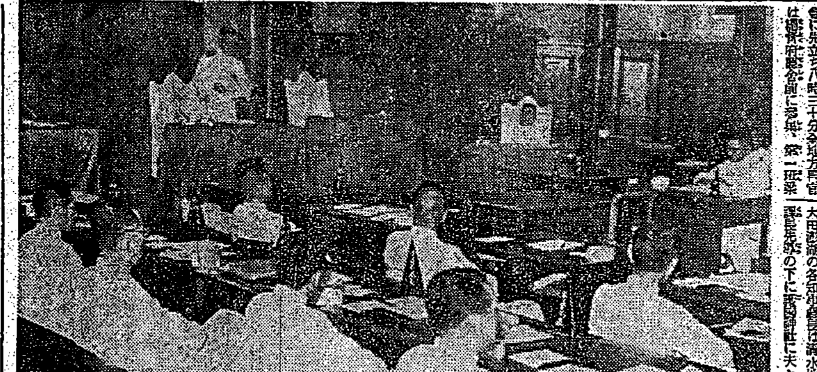

全島地方長官會議（寫眞は府正廳にて長谷川總督の訓示）

超重點主義四項目
國民熱鐵の團結
長谷川總督烈々の訓示

反抗企圖に

聖戰完遂の

義務教育制

航空機及艦船

海上輸送

食糧の配給

低物價政策

本島治安の

防空體制の

海軍特別志願兵

熱帶地の經營

官紀の肅正

決戰下行政

劃期的な效果收め
師範學校長會議終る

躍進する和平地區
重慶民心の離反に苦悶

パナマ議會米に領土讓渡協定を可決

戰爭經濟基本企畫に盡瘁　秋永月三少將

英印軍攻勢、鎧袖一觸
ブチドン正面莫大戰果

輸血路の機能は零
援蔣緬甸ルート潰滅

新西藏公路の價値は極少

歐洲進攻、後の祭り
樞軸軍地中海の防備鐵壁

チュニジア戰局　アトリー報告

チュニジア原住民を反樞軸軍彈壓

英の印度政策行詰り
米婦人記者の視察報告

フイリツプス報告

ウエーベル華府へ

米罷業彈壓法案

青木大東亞相マニラを出發

地方理事官督視の異動

人事

小さな傷でも手當が肝心
オゾ

骨の病
セキズイ　骨膜炎　關節炎　カリエス
天豹藥　長壽園本邸

强力ルーベリ錠
あらゆる化膿症　急性慢性淋病に内服短期治療法
製造發賣元　竹村製藥所

しっぷ時間・三十分
デルモライツ
濕布は長時間續けると有害です　この濕布は三十分でよい　効力は永く持續して速やかにコリや痛ミを治します
株式會社　藤澤友吉商店　大阪・東京・京城・奉天

神經痛
腰痛・筋痛・肩こり

變調劑
血液　肝臓　脾臓
ビタミンA・B・C・D
醫學博士 平野 專先生實驗創製
ビタミンヘモゲン錠
發賣元　淺田飴本舖　堀内伊太郎

軍艦旗飜るところ 征かん七つの海へ 爆發す六百萬の感激

[illegible]

臺灣協會長 小林躋造氏

南進臺灣の光榮 萬丈の氣を吐け 島民の奮起を要望す

【東京支社特電】[illegible]

昨年 [illegible]

海軍 [illegible]

譽れの遺族に傳達 祭粢料、御紋菓、御歌を下賜

[illegible]

祭粢料

[illegible]

御下賜品

[illegible]

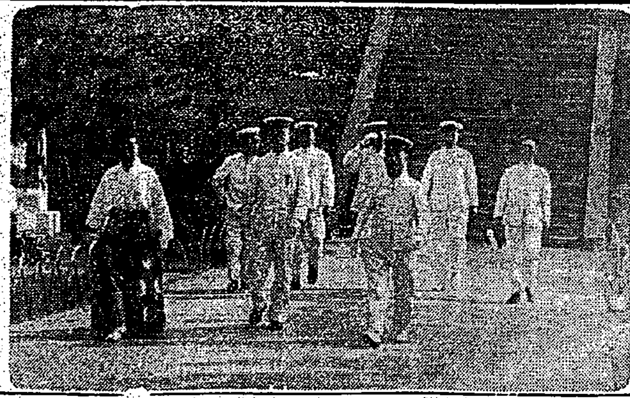

臺灣神社參拜の地方長官

南海に漂流十六日 勝拔くまで生拔く 噫・壯烈無比の皇軍魂

[illegible]

おお島影を望見す

[illegible]

原住民、皇軍に好意

[illegible]

執拗なる空の要塞

[illegible]

海の強者へ驀ら 有難いことぢやと岡本武官も滿悅 港都今や湧きに湧く

[illegible]

ロイマチスにしっぷ デルモライツ

大相撲臨時休場

[illegible]

旗行列や建艦獻金 海軍記念日 新竹州の祝賀行事

[illegible]

匿名氏の寄附

[illegible]

比島に沸る飛行機獻納熱

[illegible]

人命救助の賞金を 空の防人へ 矢島巡查部長の篤行

[illegible]

驅逐せよ雀の巣 電髮自肅に乘出す新竹州

[illegible]

決戰へ開襟シャツ これで暑熱も吹飛ばせ

[illegible]

戰ふ女性の新職場 (臺所の巻)

纖手で確保 決戰日本の臺所

[illegible]

海軍志願兵制度 實施祝賀行事

島民 [illegible]

厦門武德殿 地鎭祭執行、着々進捗す

[illegible]

第十四期航空機操縱生募集

[illegible]

今夜の番組

[illegible]

明朝の番組

[illegible]

後三國志 (出師の巻) 吉川英治作 矢野橋村畫

(95) 女傑(10)

[illegible]

クスリはホシ
胃腸虚弱の方
食慾不振の方
便秘で困る方
疲れやすい方
結核體質の方
産前産後の方
食慾と消化と便通と榮養を一手に引受ける…生きたビルツ(有効菌)とビタミンの複合劑
ホシ ミクローゼ

臺灣日日新報
本日夕刊共六頁

戰力增强、眞摯の方途
熱烈、重要の意見
地方長官會議第一日(午後)

森田臺中州知事
一、修錬の指導に關する件

梁井臺北州知事
一、學校教錬の振作並に學徒奉公隊に關する件

三、學校防空に關する件
四、青年學校教育の振興徹底に關する件

宮尾臺南州知事
五、戰時災害保護法運營に關する件

大田澎湖廳長
一、昭和十八年度國民貯蓄に關する件

山岸臺東廳長
一、鉚增産に關する勞務對策に關する件
二、蒐麻、苧麻增産に關する件
三、自給肥料增産に關する件

……する件
三、自衞防空機關の充實强化に關する件
四、召集並に徴發事務に關する件
四、沿岸漁業並に養殖生産增强に關する件
五、經濟警察の運營に關する件
五、機械油配給に關する件
六、敎育所敎育に關する件
六、家畜防疫に關する件
七、統制事務關係者に對する注意方に關する件
八、玉咲つづら籐增産に關する件
一、治安確保に關する件
二、兵事防空事務の普……
一、皇民奉公運動と警察官との關係
二、配給機構の監察制度
三、總選擧の延期、無投票制度の考慮
四、企業整備の準備
五、青年學校教員の養成所設置

常德、德山市を强襲
陸鷲必中の巨彈を集中

重慶軍潰滅的打擊
蔣の反攻企圖全く畫餅

國共の相剋深刻化
中共黨員の脫黨頻々

天皇陛下に謁見
王揖唐氏けふ參內

中國要人四氏に勅幸時奥の御沙汰

皇室の御殊遇
王氏恐懼謹話

五大產業協力會
共同發會披露式を擧行

岸商相祝辭要旨

小泉厚相祝辭要旨

太平洋戰線に全力集中は困難
反樞軸軍の戰力現狀

長江河底に隧道
南北支結ぶ大鐵路計畫

臺灣の產業調査
內務省派遣委員決定

ファシスト黨の幹部更迭

ウルガイ、佛と斷交

米英ソ秘密協定成立說

ニューギニア戰鬪再開
反樞軸軍司令部の發表

英印軍の敗戰
辯明の辭

歐洲重點主義修正か
華府會談、米側の宣傳

地方と對立摩擦
蔣直系の政權壟斷

焦躁の重慶、孫連仲に頽勢挽回命令

蔡中國大使着任

對立調整が關の山
華府會談、獨問題にせず

カサブランカの續き續行

ペネツシュ華府着

重慶、焦湯を懸念

北風

けふの官報

人事

三圓で千圓
戰爭死亡傷害保險
大藏省指定取扱
第一徵兵
支部・臺北市京町

第七次豫約受付中
藤本の投資信託
安全 有利 國策的
藤本證券臺北支店
臺北市本町二丁目 電話七一一五番

監修 法學博士 孫田秀春
日本高等商業講座【會員に限り頒布】
顧問 高瀨莊太郎 本庄榮治郎 丸谷喜市 齋藤常三郎 藤本幸太郎
入會規則內容見本贈呈
日本高等商業學會

ガス・壓縮機
熱工學計算圖表
化學・鑛山機械設計資料(第一輯)
化學・鑛山機械設計資料(第二輯)
配管要覽
赤虫島日誌 石川達三著
阿蘇活火山 中井正文著
馬追原野 辻村もと子著
工學原書翻刻版 各種在庫 呈圖書目錄
東京八雲書店

信念の書 日本世界觀・指導原理 齋藤瀏著
恩の思想 川合貞一著
萬葉集評釋 卷第一 窪田空穗著
文學より見たる上代文化 竹野長次著
讀書人 六月號
東京堂

有斐閣 新刊
註釋 滿洲會社法 角村克己著
戰力增强の理論 難波田春夫著
日本庄園制史論 小野武夫著
ドイツ新經濟圈の農業問題 D・ウォリナー著 近藤義質譯
支那幣制論(增訂版) 飯島幡司著

社説

島民の心構へに遺憾無し

海軍特別志願兵制について

本島の學術的蘊蓄凝集

『大南方大系』を編纂

南方施策への寄與顯現

一、南方大系の纂別案審議

二、總目錄審議

三、編纂委員の推薦

四、執筆者の推薦

轉廢業對策愼重

詳細正確なる實態調査

中小商工業實態調査要綱

一、調査の目的及範圍

（一）商業部門

（二）工業部門

二、調査事項

全島地方長官會議開かる

敢闘・斧の戰士

阿里山視察・現地報告【下】

伐採

生産

敢闘

個人

既に

新事

世界

障害

米（アメリカ）戰時生産の懊惱【中】

生産組織の脆弱性

生産力過信の動機

數字的實績の正體

乏大資源却て祟る

天然瓦斯確保 緊急對策

自家用、業務用等への供給停止

健民へ、歩け運動を昂揚せよ

決戰

“豫備國防軍結成”

勤勞青少年教育懇談會の意見

銘柄廢止決定に伴ふ管理米買入價格決定

全島調整官打合會

市民よ家庭で野菜を作れ

殖産局農務課長の談話

【夏期蔬菜對策】

乾海苔價格指定

科花過剩

日本蠶絲の蠶絲類製造暫定措置

暫定事業要綱

高利貸的行爲を征伐

民行造林を積極奬勵

南方森林資源へ日本男子の挺身

市況（十三日）

兜町後場況

東京短期後場

東京長期後場

大阪短期後場

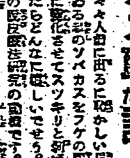

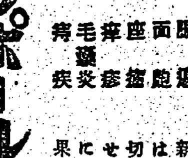

テラポール軟膏
創傷 火傷 凍傷 面皰 座瘡 痒疹 毛嚢炎 痔疾
創面を浄化して化膿を防ぎ、肉芽の新生を促進し、或は化膿部自潰して切開を待たず治癒せる例あり。輕便にして快速なる効果を廣く賞用さる
テラポール（大・小あり）
A—19

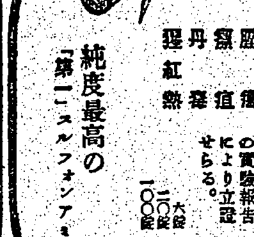

化膿症
急性・慢性 淋疾 婦人科 化膿症 膀胱炎 感冒 扁桃腺炎 中耳炎 耳下腺炎 蓄膿症 齒槽膿漏 麻疹 丹毒 猩紅熱
◎内服により深く病竈に透逸し、
◎化膿菌・淋菌・流行性感冒菌の發育を阻止して最も短期間に快癒せしむる新化學療法劑
◎その効果は多數醫家の實驗報告により立證せらる。
純度最高の「第一」スルフォンアミド劑
テラポール錠
東京・大阪 第一製藥株式會社

ライオン歯磨
香が良いので 使つてさつぱりする。
吸着除去力が強いので 歯の汚れがよくおちる。
粒子が細かいので 大切な歯質を傷めない。

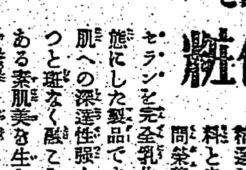
肌とクリームと化粧
精選した原料と皮膚專門栄養剤ラセランを完全乳化の状態にした製品ですから肌への滲透性强くさらつと斑なく融てみ彈力ある素肌美を生かし、化粧下に一等です
バニシング
マスター クリーム

歐洲大要塞を完成
時を得た...獨伊

第四回決算報告

看護婦募集
人員 若干名
資格 十八歳以上
年齡 資格ノ有無ヲ問ハズ經驗アレバ可
右志望者ハ履歴書持參ノ上支社又ハ直接

歐洲大要塞を完成 時を得た優位獨伊

北阿戰局と獨伊の堅陣 堀情報局部長放送

【東京電話】情報局堀第三部長は北阿戰況を繞る最近の國際情勢について「北阿戰局と獨伊の堅陣」と題し十三日午後七時半より左の如き放送を行った

今やチュニス、ビゼルタの兩市を喪失した獨伊軍はケープボン半島に據って最後の抵抗を試みるの餘儀なきに至った模樣であるが、一面この間チュニジア防衛戰の齎した效果は頗る大なるものがある。卽ちチュニジア作戰中獨伊に與へた多大の效果は[illegible]

ビゼルタ、チュニスの陷落を見るに至った[illegible]歐洲大陸の防衛を固めいはゆる歐洲大要塞を完成するの餘裕を得たのである。卽ちノルウェーからスペイン國境に至る沿岸の防備は勿論昨年十一月以來獨伊軍は南フランスより地中海沿岸一帶にかけての防備を英米海軍の[illegible]匪のものに作り上げたのでチュニジア戰今後の形勢に拘はらず同作戰の目的は大半既に達成せられた、もっとも

(一)これに依って地中海の航行がより安全となり從って英米の近東とは出來ないが、されはと言って(二)北アフリカを基地とする南歐洲地域の攻撃乃至進攻が容易となること(三)チュニジアに集中せる兵力、飛行機、艦船を他の方面へ移動し得ること(四)中立諸國民への心理的影響及び中立諸國への政治的影響等と[illegible]

勿論

この機會に言ふまでもなく[illegible]

國境

[illegible]

世界

[illegible]

確保

[illegible]

食糧

[illegible]

政戰

[illegible]

組織

[illegible]

日本

[illegible]

故北白川宮樣 御上陸記念碑 卅一日竣工式典執行

【基隆電話】基隆郡では故北白川宮能久親王殿下の本島御上陸地記念碑の整備を郡下を擧げての奉仕勤勞によって近く竣工する運びになったので、三十一日の佳節を卜して記念碑竣工式典を執行することになった、同日は午前十一時から執行される御上陸記念祭終了後竣工式を擧行し午後一時から郡下青年團、壯丁團、警防團などの奉仕作業者を招待し[illegible]

尊し日本海員の姿 波濤を越え南の港へ

【〇〇十二日同盟】決戰下大東亞海の輸送を擔當する日本海員が木造船に乘組み、今や大和魂を發揮してゐる、最近我が木造船が續々と〇〇に入港、敵よく港内の南の海に乘り出して行ったが、彼等は夫々數千里の波濤を征服して敢然日本の海に[illegible]

解散記念獻金

【基隆電話】[illegible]

海軍志願兵制度に 感激の中學生國防獻金

[illegible]

帝國學士院授賞式 光榮の信夫博士外八氏

【東京電話】第三十三回帝國學士院授賞式は十三日午後上野公園の同院で擧行されたが光榮の授賞者並びに研究題目次の通り

恩賜賞 戰時國際法論 法博 信夫淳平

帝國學士院賞 [illegible]

戰力增强、學界の重責 東條首相の祝辭要旨

【東京電話】第三十三回學士院授賞式は十三日午後二時三十分から上野公園同院で擧行された[illegible]

睡魔と闘ひ大空睨む 風雨物かは防人魂 儼!我等が空の監視哨【一】

【〇〇監視哨にて大室本社特派員發】[illegible]

大暴風に望樓倒る 生死を超えた精進

[illegible]

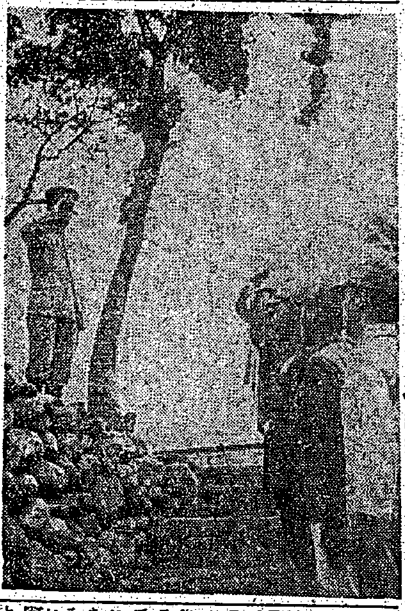

肺腑を抉る責任感 涙ぐましきその姿

[illegible]

落成披露宴廢して國防獻金

[illegible]

十月開設の臺大工學部 教授陣容人選終る 差當り十六講座開講

[illegible]

機械工學科

電氣工學科

應用化學科

土木工學科

軍馬を慰問 赤誠の茶殼山と積まる

[illegible]

白衣勇士へ卵を 飼料商組合の嬉しい贈物

[illegible]

△〇〇分院

△臺北陸軍病院

臺北州人事異動

ラジオ

[illegible]

テルモライツ

御挨拶
今般竹東郡下ノ統制會社トシテ當會社ヲ設立シ去ル五月八日諸般ノ手續ヲ完了シ直チニ營業開始致シ候ニ就テハ將來共宜敷御願申上候
昭和十八年五月十日
竹東製茶株式會社

●齒痛に頭痛はガオガンに限る●

臺北州合同興業株式會社　大世界館　台劇　新世界　芳乃館　芳明館　城南映劇　萬華劇場　大平館　第三世界　基隆世界館　基隆劇場　中央劇場　旭劇場　基隆の映畫

今日の映畫と演藝

國策的新發明品 殺蟲バクトール

看護婦募集　人員若干名　日本鑛業株式會社金瓜石鑛山事務所

第四回決算報告　新竹運輸株式會社

五分搗の御飯に 慰問袋に是非… ごま鹽

テラポール軟膏

父 鄭賜發儀療養中ノ處病氣ニ付自宅ニ於テ…永眠致候
[illegible]

長男 古川鉊三郎儀去ル三月十九日死去致候
[illegible]

父 土肥次郎儀病氣ノ處十三日午前六時永眠致候
[illegible]

退職臺灣總督府法院判官正四位勲四等高嶺方美儀病氣療養中ノ處…死去致候
[illegible]

佐定雄儀京都帝大醫學部在學中ノ處…
[illegible]

海軍特別志願兵へ 青年熱血の志願

高雄州、早くも三百餘名

[illegible]

感謝の電報

本田嘉義市長

[illegible]

征かん海の志願兵

熱烈の決意語る青少年

[illegible]

皇恩に報い奉らん

嘉義市民歡喜にどよめく

[illegible]

林文樹氏　本島人の一人として

[illegible]

嘉義神社參拜

感謝の赤誠

[illegible]

國防獻金

[illegible]

嘉義神社御遷座祭

秋の大祭前に執行

[illegible]

決戰下健民へ肉體鍛錬【上】

海軍體操に就いて

臺北市役所囑託　宇佐見守

[illegible]

吾が海軍體操

[illegible]

空の神兵に

[illegible]

貴なる鍊成者

[illegible]

全機の力學

[illegible]

眞實戰爭

[illegible]

百株の力に

[illegible]

南方に散る護國の華

羅東郡出身義勇隊八勇士

[illegible]

虎尾街葬

[illegible]

王軍屬の街葬

[illegible]

硬貨回收に赤誠

二週間で二百五十萬枚

[illegible]

總力戰に體當り

斗六郡逞しき總進軍譜

[illegible]

若櫻へ潑剌の意氣

臺中州下の第二次銓衡

[illegible]

羅東郡民の赤誠

[illegible]

生活必需物資配給圓滑化策

[illegible]

花蓮港の堆肥積込週間

[illegible]

鐵鋼製品の消費適正化

[illegible]

州廳街庄便り

宜蘭郡　羅東郡　新竹州　大湖郡

[illegible]

大いなる祭 (141)

中野實作　三芳悌吉畫

新しき任務（十五）

[illegible]

太北青少年 ともかわ錠

鈴木圭三商店

青空交響樂

ラキサトール錠　通じをとゝのへて健康を守れ

胃酸過多に ビオトモサン

ウテナ クリーム

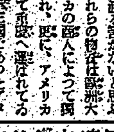

中野高等無線電信學校

勸業債券廣告　日本勸業銀行

高砂麥酒株式會社